Área de estudio			
Giros SERVICIO N1	Clave	Lote	Porcentaje
Estética	ES	126	9.49%
Oficinas	OF	110	8.28%
Fonda	FO	107	8.06%
Restaurante	RE	62	4.67%
Hotel	HT	61	4.59%
Dentista	DE	58	4.37%
Cibercafé	CBC	49	3.69%
Estacionamiento público	EPU	48	3.61%
Taller automotriz	TAA	48	3.61%
Consultorio	CO	42	3.16%
Bar	BR	33	2.48%
Taquería	TAQ	33	2.48%
Estacionamiento privado	EPR	31	2.33%
Cafetería	CA	29	2.18%
Impremta	IM	28	2.11%
Óptica	OP	22	1.66%
Despacho jurídico	DJ	20	1.51%
Bodega	BO	18	1.36%
Sastrería	SAS	18	1.36%
Otros giros	-	385	28.99%
Total giros SERVICIO TOTAL N1		1,328	100.00%

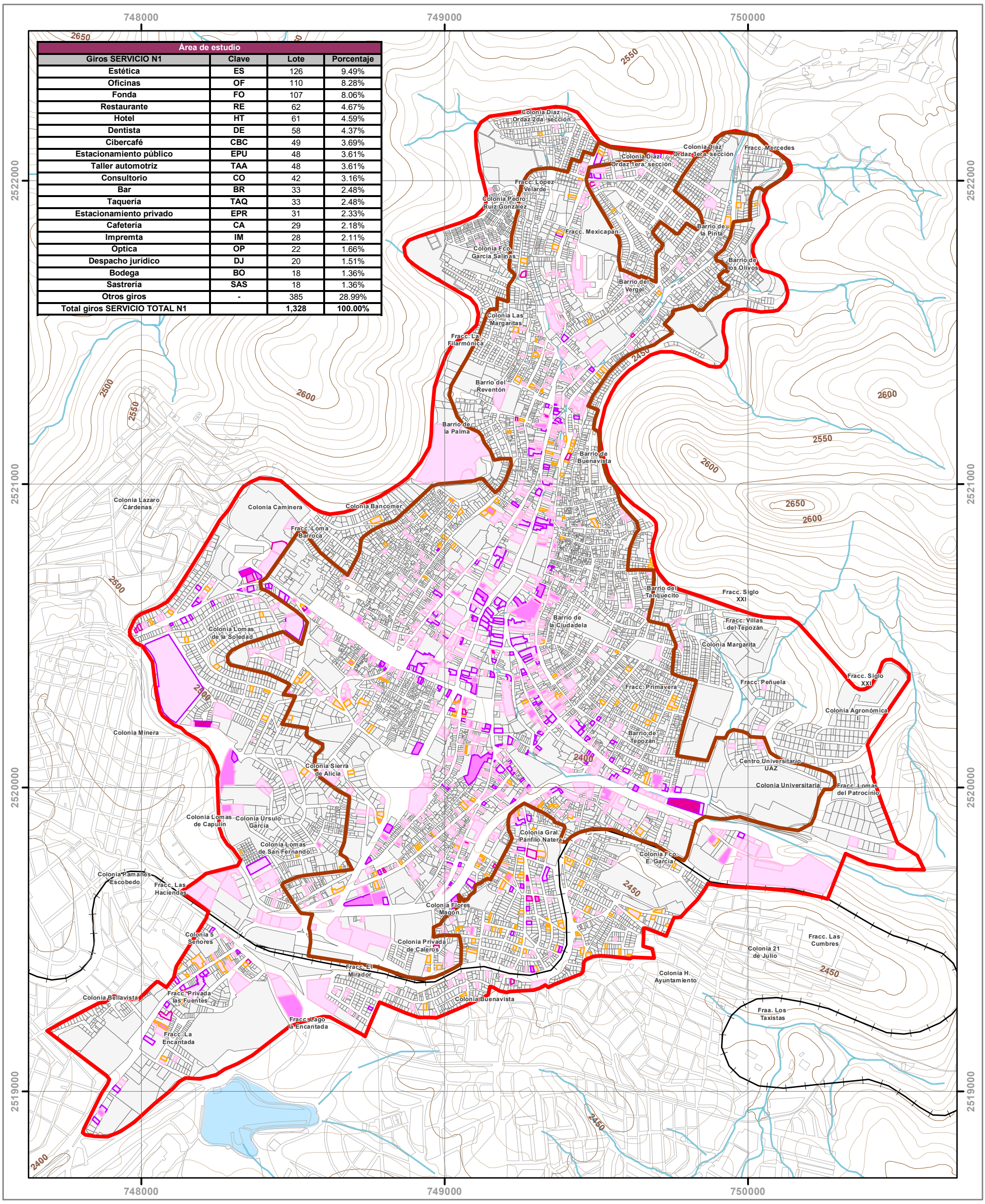

SEDATU
SECRETARÍA DE DESARROLLO AGRARIO, TERRITORIAL Y URBANO

UNAM
COORDINACIÓN DE HUMANIDADES
PUEC-UNAM

SINFRA SECRETARÍA DE INFRAESTRUCTURA
ZACATECAS GOBIERNO DEL ESTADO

Centro de Inteligencia Territorial (CITE)

Programa Parcial del Centro Histórico de Zacatecas, Zacatecas

D3-1C

Uso Actual del Suelo
Primer nivel Servicio

Simbología Temática

Uso actual del suelo

- Predios con un giro servicio
- Predios con dos giros servicio
- Predios con tres giros servicio
- Predios con cuatro giros servicio
- Predios con seis giros servicio
- Servicio
- Comercio/Servicio
- Habitacional/Servicio
- Habitacional/Comercio/Servicio

Límites Centro Histórico

- Zona A P. P. del Centro Histórico de Zacatecas
- Zona B P. P. del Centro Histórico de Zacatecas

Simbología Base

- Colonias
- Traza urbana
- Línea FFCC
- Escurrimientos
- Caminos rurales
- Curvas de nivel (50 mts.)
- Curvas de nivel (10 mts.)
- Lago La Encantada

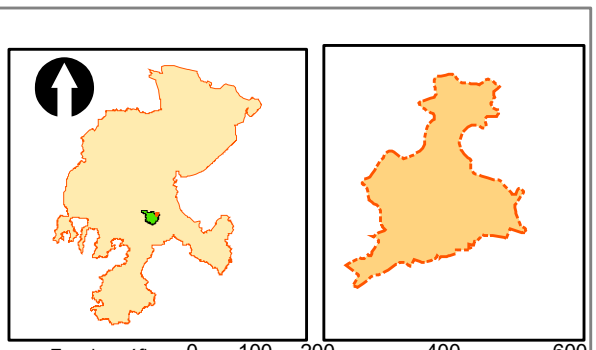

Escala gráfica 0 100 200 400 600
Metros

Elaboración propia con base en, Programa Parcial del Centro Histórico
Marco Geoestadístico, INEGI 2010, INAH y CITE
Fecha: Septiembre 2016

Parámetros y estándares cartográficos
Proyección UTM. Zona 13 WGS84