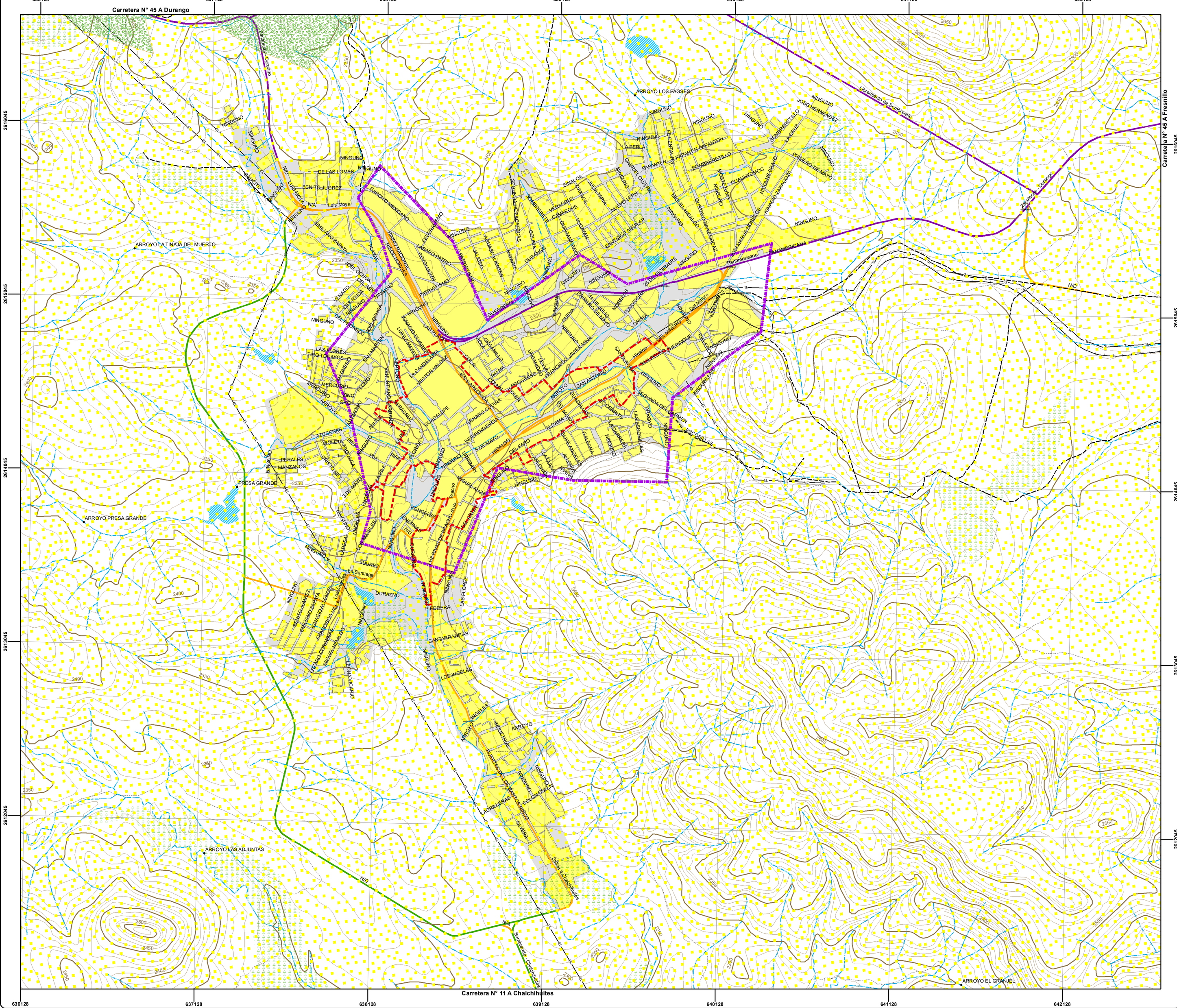


GOBIERNO DEL ESTADO
2010-2016

SOMBRERETE

SINFRA SECRETARÍA DE INFRAESTRUCTURA

ZACATECAS GOBIERNO DEL ESTADO

JUNTA DE PROTECCIÓN Y CONSERVACIÓN DE MONUMENTOS Y ZONAS TÍPICAS DEL ESTADO

# P.P.D.U. DEL POLÍGONO DECLARADO COMO ZONA TÍPICA DEL MUNICIPIO DE SOMBRERETE, ZAC.

Localización

Simbología temática:

**Uso de suelo y vegetación**

- Agricultura de Temporal
- Area Urbana
- Pastizal Natural

Simbología Base:

**Límites**
- Estatal
- Municipal
- Traza Urbana
- Localidad
- Zona Típica

**Medio Natural**
- Canal
- Área de Cultivo
- Curvas de nivel cada 10 m.
- Curvas de nivel cada 50 m.
- Presa
- Corriente de Agua Perenne
- Corriente de Agua Intermitente
- Cuerpo de Agua Perenne
- Cuerpo de Agua Intermitente
- Manantial

**Infraestructura**
- Puentes
- Línea de Energía Eléctrica
- Línea de Comunicación
- Pista de Aviación
- Acueducto

**Vías de Comunicación**
- Federal
- Estatal
- Municipal
- Brecha
- Vereda
- Vía Férrea

Escala gráfica:

0 225 450 675 900 Metros

Escala numérica : 1:10,000

Fecha: Noviembre 2015-Agosto 2016

VIENTOS DOMINANTES

N

Elaborado por:

ICOMOS MÉXICO

Fuentes: INEGI:
- CONJUNTO DE DATOS VECTORIALES TOPONÍMICOS DE LA CARTA TOPOGRÁFICA F13B25, EN FORMA DIGITAL, EDICIÓN 2001, ESCALA 1:50 000
- CENSO DE POBLACIÓN Y VIVIENDA 2010
- MANUAL PARA LA EDICIÓN DIGITAL DE LA CARTA TOPOGRÁFICA.

"AGRICULTURA", CONJUNTO DE DATOS VECTORIALES DE USO DEL SUELO Y VEGETACIÓN, ESCALA 1:250000, 2014

INSTANCIAS DE GOBIERNO:
- SECRETARÍA DE INFRAESTRUCTURA
- DIRECCIÓN DE CATASTRO Y REGISTRO PÚBLICO
- DIRECCIÓN DE DESARROLLO URBANO, GOBIERNO DE ZACATECAS
- JUNTA ESTATAL DE PROTECCIÓN Y CONSERVACIÓN DE MONUMENTOS Y ZONAS TÍPICAS DEL ESTADO DE ZACATECAS
- H.AYUNTAMIENTO DE SOMBRERETE 2013 - 2016

**SISTEMA DE PROYECCIÓN : UNIVERSAL TRANSVERSA DE MERCATOR ZONA 13N DATUM: ITRF08**

Nombre:

## Uso de suelo y vegetación

Clave:

## D-30

**Lic. Miguel A. Alonso Reyes**
Gobernador del Estado de Zacatecas

**Ing. Juan Pablo Castañeda Lizardo**
Presidente Municipal de Sombrerete

**Arq. José Francisco Ibargüengoytia Borrego**
Secretario de Infraestructura del Gobierno del Estado de Zacatecas

**Ing. Rafael Sánchez Preza**
Director General de la Junta de Protección y Conservación de Monumentos y Zonas Típicas de Zacatecas