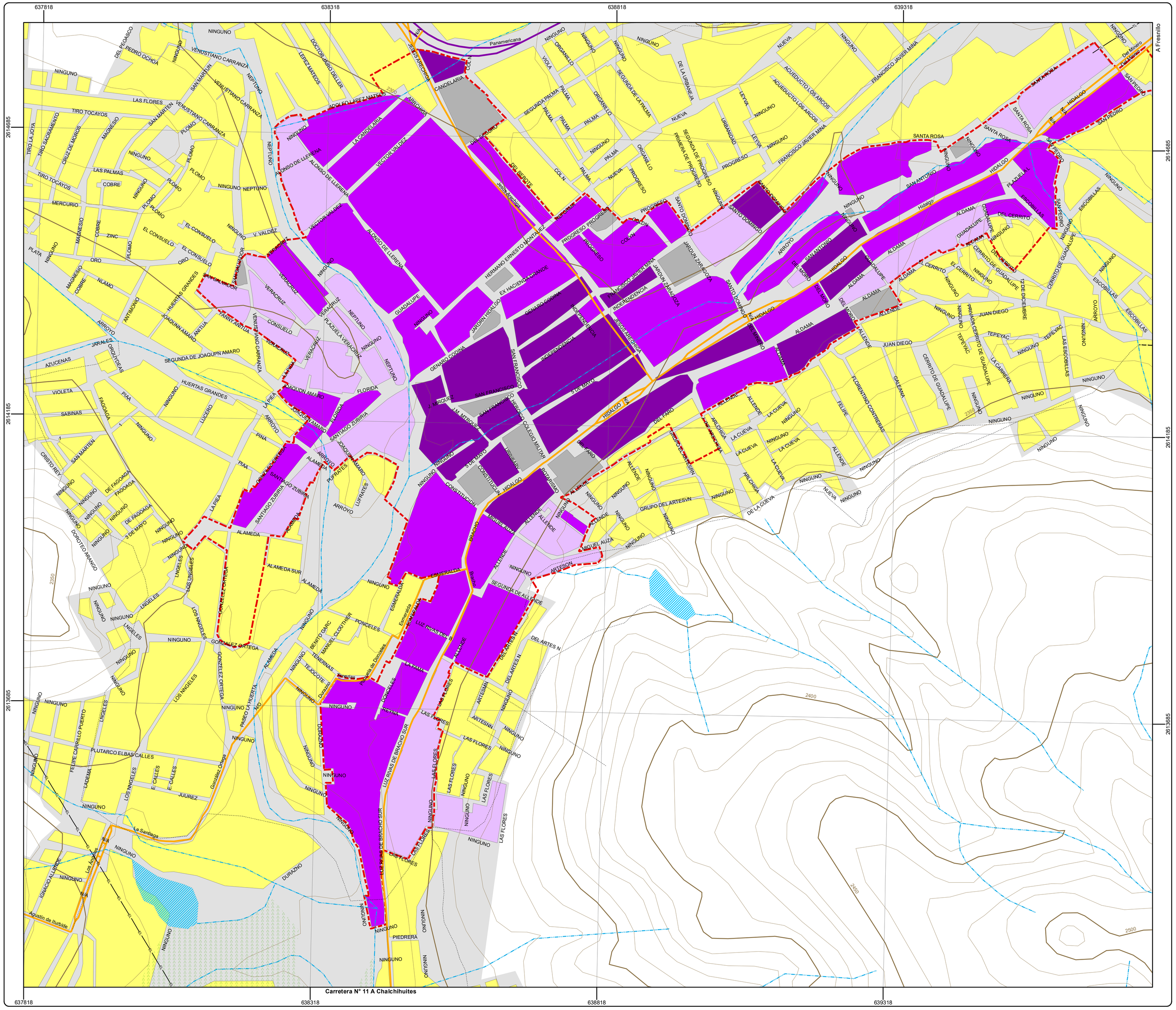
637818
638318
638818
639318
2614685
2614185
2619685
A Fresnillo
Carretera N° 11 A Chalchihuites
Panamericana
HIDALGO
SANTA ROSA
SAN PEDRO
SAN ANTONIO
ALDAMA
GUADALUPE
CERRITO
DEL CERRITO
CERRITO DE GUADALUPE
PLAZUELA
ESCOBILLAS
JUAN DIEGO
TEPEYAC
LA CARRERA
LAS ESCOBILLAS
ALLENDE
LA CUEVA
FLORENTINO CONTRERAS
GALEANA
FELIPE
ALDAMA
DEL NORTE
DEL RIBERO
SANTO DOMINGO
SANTO COMPAÑO
JARDIN ZARAGOZA
INDEPENDENCIA
SAN FRANCISCO
STE MAYO
GENARO CODINA
HERMANO ERNESTO MONTAÑEZ
EX HACIENDA GRANDE
PROGRESO
COLIN
PALMA
NUEVA
SEGUNDA DE LA PALMA
SEGUNDA PALMA
ORGANILLO
ORGANILLO
VIOLA
DE LA URBANEJA
ACUEDUCTO LOS ARCOS
FRANCISCO JAVIER MINA
LEYVA
URBANIDAD
PROGRESO
SEGUNDA DE PROGRESO
PRIMERA DE PROGRESO
CANDELARIA
LA CANDELARIA
VICTOR VALDEZ
ALONSO DE LLEREMA
ALONSO DE LLEREMA
DOCTOR SIRO BELLER
LEPEZ MATEOS
ADOLFO LOPEZ MATEOS
NEPTUNO
VENUSTIANO CARRANZA
SAN MARTIN
LAS FLORES
TIRO TOCAYOS
TIRO LAJOYA
TIRO SACRAMENTO
MAGNESIO
CRUZ DE MORCIS
PLOMO
LAS PALMAS
COBRE
MERCURIO
ZINC
EL CONSUELO
PLATA
ORO
NIÑO
ANTIMONIO
HUERTAS GRANDES
JOAQUIN AMARO
SEGUNDA DE JOAQUPN AMARO
AZUCENAS
VIOLETA
SABINAS
FAGOAGA
PIÑA
LUCERO
CRISTO REY
DE FAGOAGA
3 DE MAYO
DOROTEO ARANGO
LIRIOS
LOS ANGELES
GONZALEZ ORTEGA
ALAMEDA
ALAMEDA SUR
SANTIAGO ZUBIRIA
LA PEÑA
ARROYO
LUPITAS
PURATES
ALMEDA
GUADALUPE
VERACRUZ
PLAZUELA VERACRUZ
CONSUELO
SAN CALVADOR
SAN ANTONIO
JARALES
ORQUIDEAS
FLORIDA
NEPTUNO
GENARO CODINA
INDEPENDENCIA
SAN FRANCISCO
STE MAYO
J. MRQUEZ
J.M. MTRQUEZ
SAN FRANCISCO
DOCTOR COLEGIO MILITAR
CONSTITUCION
IRRIGAR
ROTARISMO
BRACHO
MIGUEL AUZA
ALLENDE
ALLENDE
ALLENDE