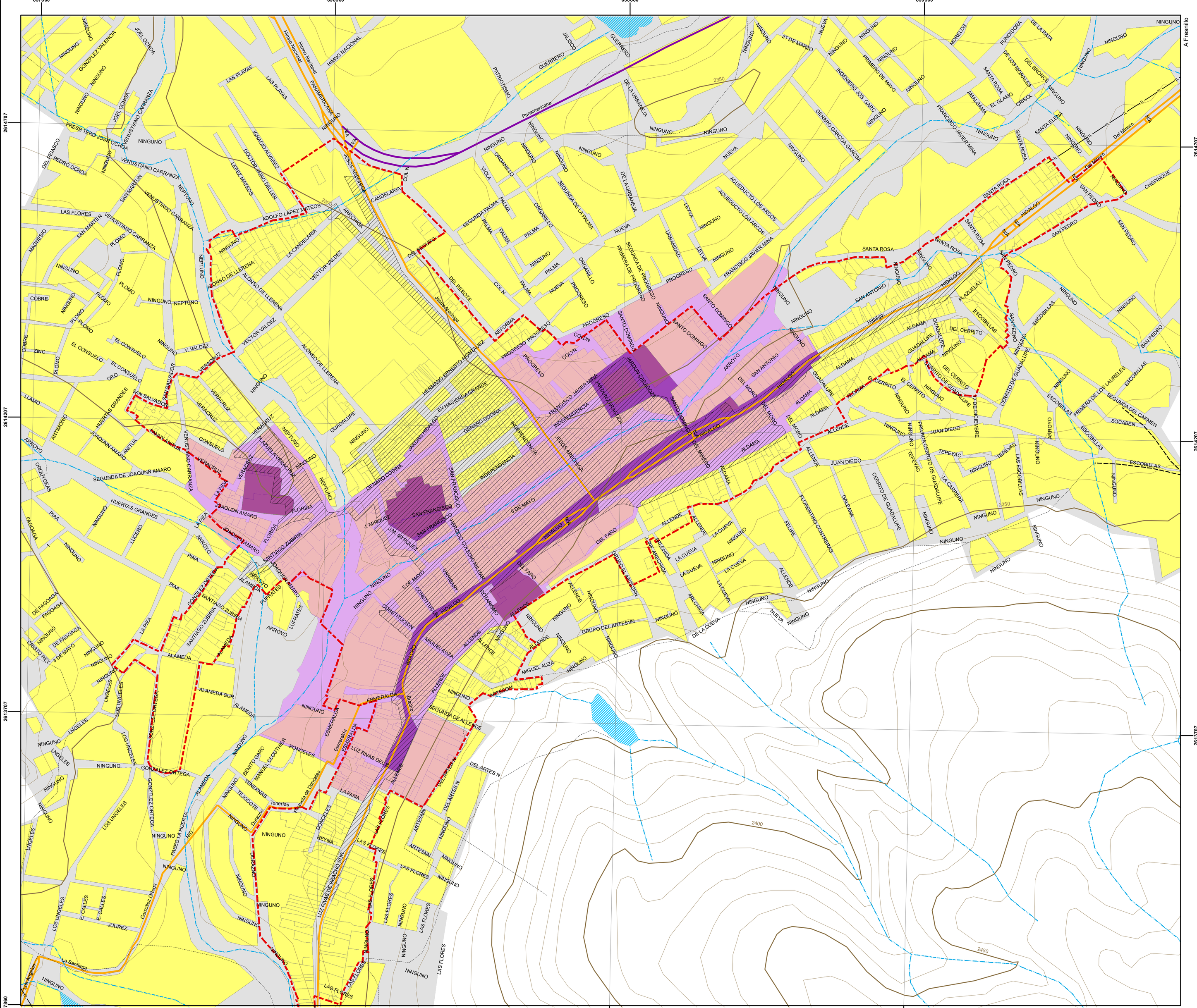

GOBIERNO DEL ESTADO
2010-2016

SOMBRERETE

SINFRA
SECRETARÍA DE INFRAESTRUCTURA

ZACATECAS
GOBIERNO DEL ESTADO

JUNTA DE PROTECCIÓN Y CONSERVACIÓN DE MONUMENTOS Y ZONAS TÍPICAS DEL ESTADO

P.P.D.U. DEL POLÍGONO DECLARADO COMO ZONA TÍPICA DEL MUNICIPIO DE SOMBRERETE, ZAC.

Localización

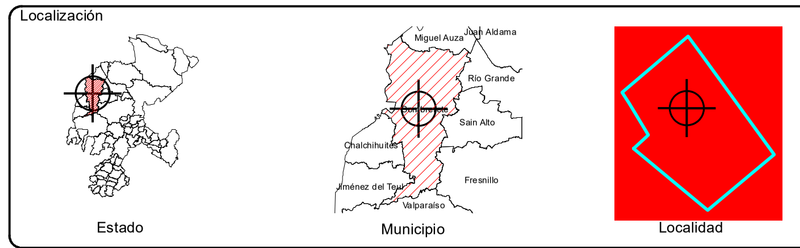

Simbología temática:

Delimitaciones Existentes

- Zona Núcleo UNESCO CRTA
- Zona de Amortiguamiento UNESCO CRTA
- Delimitación del programa de desarrollo urbano de centro de población de Sombrerete

Simbología Base:

Límites
- Estatal
- Municipal
- Traza Urbana
- Localidad
- Zona Típica

Medio Natural
- Canal
- Área de Cultivo
- Curvas de nivel cada 10 m.
- Curvas de nivel cada 50 m.
- Presa
- Corriente de Agua Perenne
- Corriente de Agua Intermitente
- Cuerpo de Agua Perenne
- Cuerpo de Agua Intermitente
- Manantial

Infraestructura
- Puentes
- Línea de Energía Eléctrica
- Línea de Comunicación
- Pista de Aviación
- Acueducto

Vías de Comunicación
- Federal
- Estatal
- Municipal
- Brecha
- Vereda
- Vía Férrea

Escala gráfica:

0 50 100 150 200 Metros

Escala numérica : 1:3,000

Fecha: Noviembre 2015-Agosto 2016

VIENTOS DOMINANTES

N

Elaborado por:
Información actualizada
por la Secretaría de Infraestructura,
Dirección de Desarrollo
Urbano- Centro
de Inteligencia Territorial (CITE)
Con Información proporcionada
por el municipio

Fuentes: INEGI:
- CONJUNTO DE DATOS VECTORIALES TOPONÍMICOS DE LA CARTA TOPOGRÁFICA F13B25, EN FORMA DIGITAL,EDICIÓN 2001, ESCALA 1:50 000
- CENSO DE POBLACIÓN Y VIVIENDA 2010
- MANUAL PARA LA EDICIÓN DIGITAL DE LA CARTA TOPOGRÁFICA

INSTANCIAS DE GOBIERNO:
- SECRETARÍA DE INFRAESTRUCTURA
- DIRECCIÓN DE CATASTRO Y REGISTRO PÚBLICO
- DIRECCIÓN DE DESARROLLO URBANO, GOBIERNO DE ZACATECAS
- JUNTA ESTATAL DE PROTECCIÓN Y CONSERVACIÓN DE MONUMENTOS Y ZONAS TÍPICAS DEL ESTADO DE ZACATECAS
- H AYUNTAMIENTO DE SOMBRERETE 2013 - 2016

SISTEMA DE PROYECCIÓN : UNIVERSAL TRANSVERSA DE MERCATOR ZONA 13N
DATUM: ITRF08

Nombre:

Delimitaciones Existentes

Clave:

D-01

Lic. Miguel A. Alonso Reyes
Gobernador del Estado de Zacatecas

Ing. Juan Pablo Castañeda Lizardo
Presidente Municipal de Sombrerete

Arq. José Francisco Ibargüengoytia Borrego
Secretario de Infraestructura del
Gobierno del Estado de Zacatecas

Ing. Rafael Sánchez Preza
Director General de la Junta de Protección
y Conservación de Monumentos y
Zonas Típicas de Zacatecas