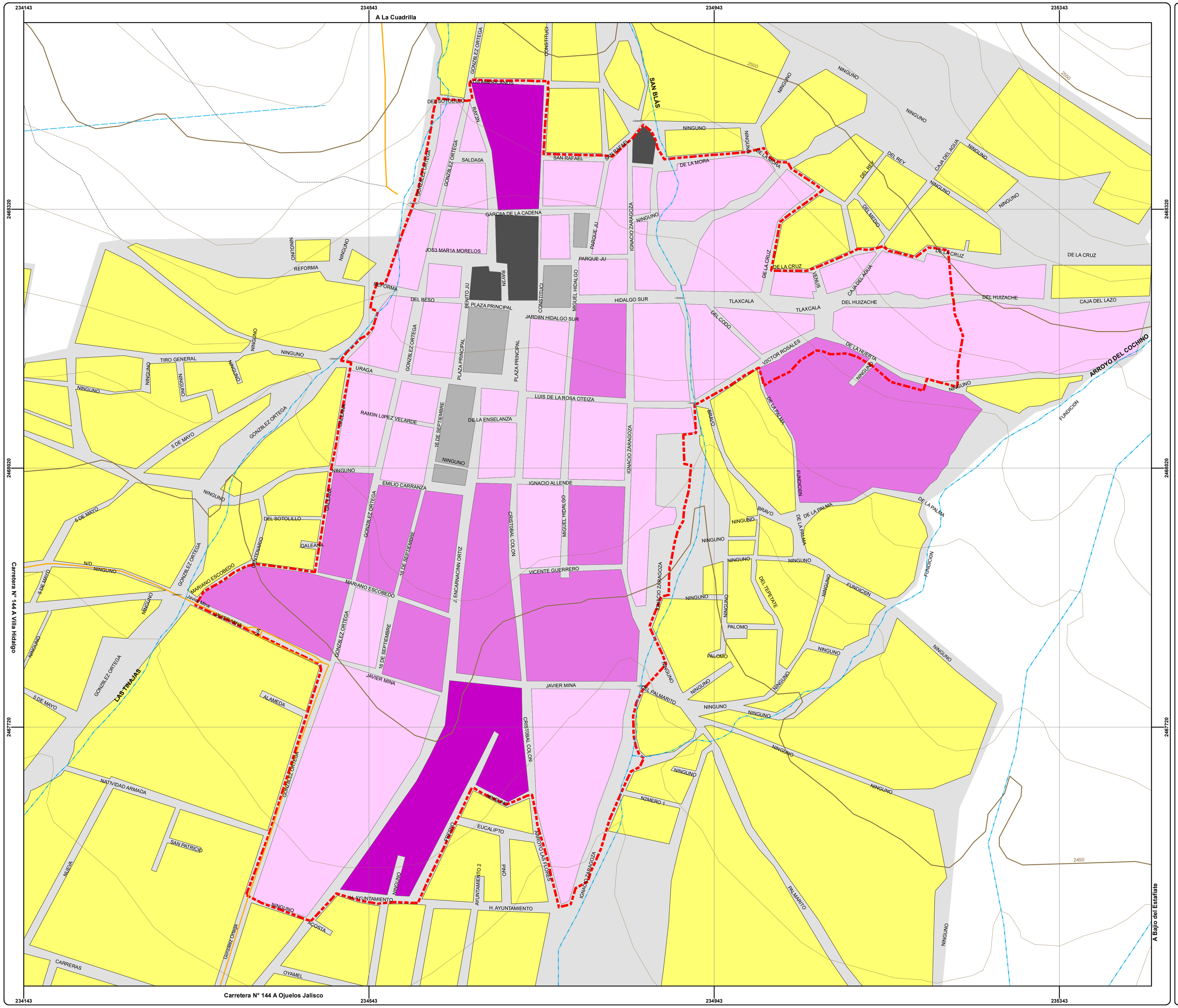

GOBIERNO DEL ESTADO
2010-2016

PINOS
UN GOBIERNO PARA TODOS
H. AYUNTAMIENTO 2013 – 2016

SINFRA
SECRETARÍA DE INFRAESTRUCTURA

ZACATECAS
GOBIERNO DEL ESTADO

JUNTA DE PROTECCIÓN Y CONSERVACIÓN DE MONUMENTOS Y ZONAS TÍPICAS DEL ESTADO

P.P.D.U. DEL POLÍGONO DECLARADO COMO ZONA TÍPICA DEL MUNICIPIO DE PINOS, ZAC.

Localización

Simbología temática:

Población Económicamente Activa

- De 53 a 82 habitantes en edad laboral
- De 27 a 52 habitantes en edad laboral
- De 0 a 26 habitantes en edad laboral
- Sin dato
- Sin población

Nota:
-Los datos para este plano se obtuvieron conforme al Censo de Población y Vivienda 2010 a nivel manzana.
-Las manzanas que se encuentra sin dato se refiere a aquellas que en el Censo de Población y Vivienda 2010 no se proporciona al ser datos confidenciales.
-Laz manzanas sin población son plazas, jardines, equipamiento o servicio de culto.

Simbología Base:

Límites
- Estatal
- Municipal
- Localidad
- Traza Urbana
- Zona Típica

Medio Natural
- Canal
- Área de Cultivo
- Curvas de nivel cada 10 m.
- Curvas de nivel cada 50 m.
- Presa
- Corriente de Agua Perenne
- Corriente de Agua Intermitente
- Cuerpo de Agua Perenne
- Cuerpo de Agua Intermitente
- Manantial

Infraestructura
- Puentes
- Línea de Energía Eléctrica
- Línea de Comunicación
- Pista de Aviación
- Acueducto

Vías de Comunicación
- Federal
- Estatal
- Municipal
- Brecha
- Vereda
- Vía Férrea

Escala gráfica:
0 50 100 150 200 Metros

Escala numérica : 1:2,000

Fecha: Noviembre 2015 - Agosto 2016

VIENTOS DOMINANTES

N

Elaborado por:
ICOMOS MÉXICO

Fuentes:
-INEGI:
-CONJUNTO DE DATOS VECTORIALES TOPONÍMICOS DE LA CARTA TOPOGRÁFICA F14A72 ESCALA 1:50 000 SERIE III, EN FORMA DIGITAL, EDICIÓN 2014
-CENSO DE POBLACIÓN Y VIVIENDA 2010
-MANUAL PARA LA EDICIÓN DIGITAL DE LA CARTA TOPORÁFICA
-INSTANCIAS DE GOBIERNO
-SECRETARÍA DE INFRAESTRUCTURA
-DIRECCIÓN DE CATASTRO Y REGISTRO PÚBLICO
-DIRECCIÓN DE DESARROLLO URBANO, GOBIERNO DE ZACATECAS
-JUNTA ESTATAL DE PROTECCIÓN Y CONSERVACIÓN DE MONUMENTOS Y ZONAS TÍPICAS DEL ESTADO DE ZACATECAS
-H. AYUNTAMIENTO DE PINOS 2013 - 2016
-SISTEMA DE PROYECCIÓN: UNIVERSAL TRANSVERSA DE MERCATOR ZONA 14N
-DATUM: ITRF08

Nombre:
Población Económicamente Activa

Clave:
D-08

Lic. Miguel A. Alonso Reyes
Gobernador del Estado de Zacatecas

C.P. Hermino Briones Oliva
Presidente Municipal de Pinos

Arq. José Francisco Ibargüengoytia Borrego
Secretario de Infraestructura del Gobierno del Estado de Zacatecas

Ing. Rafael Sánchez Preza
Director General de la Junta de Protección y Conservación de Monumentos y Zonas Típicas de Zacatecas