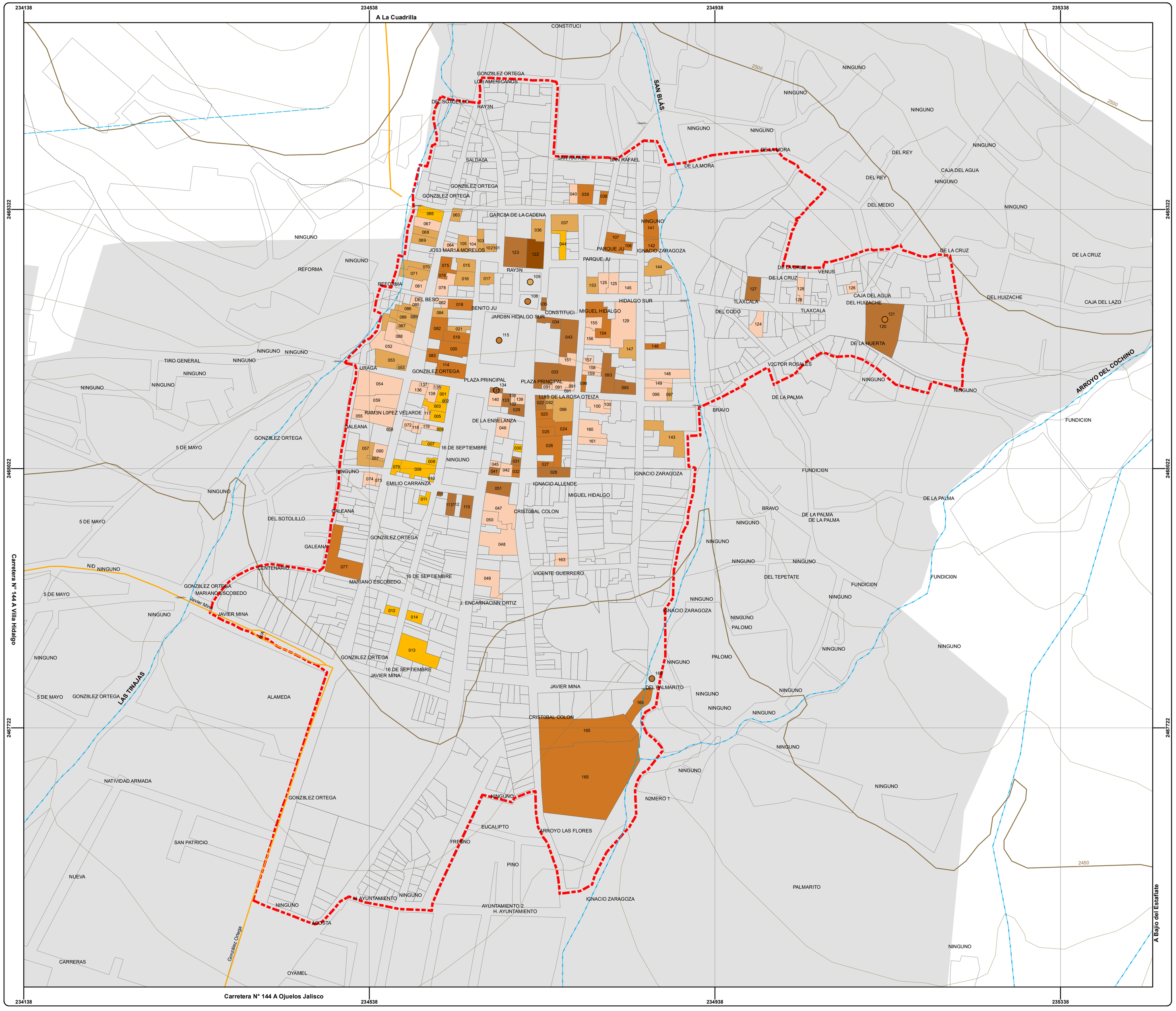

GOBIERNO DEL ESTADO
2010-2016

PINOS
UN GOBIERNO PARA TODOS
H. AYUNTAMIENTO 2013 – 2016

SINFRA
SECRETARÍA DE INFRAESTRUCTURA

ZACATECAS
GOBIERNO DEL ESTADO

JUNTA DE PROTECCIÓN Y CONSERVACIÓN DE MONUMENTOS Y ZONAS TÍPICAS DEL ESTADO

P.P.D.U. DEL POLÍGONO DECLARADO COMO ZONA TÍPICA DEL MUNICIPIO DE PINOS, ZAC.

Localización

Simbología temática:

Inmuebles Patrimoniales

Siglo: No Especificado, XVI, XVII, XVIII, XIX, XX; XVII, XVIII, XIX

N° CLAVE INAH

001-320380010001	027-320380010027	052-320380010052	081-320380010081	110-320380010110	140-320380010140
002-320380010002	028-320380010028	053-320380010053	082-320380010082	111-320380010111	141-320380010141
003-320380010003	029-320380010029	054-320380010054	083-320380010083	112-320380010112	142-320380010142
005-320380010005	030-320380010030	055-320380010055	084-320380010084	113-320380010113	143-320380010143
006-320380010006	031-320380010031	057-320380010057	085-320380010085	114-320380010114	144-320380010144
007-320380010007	032-320380010032	058-320380010058	086-320380010086	117-320380010117	145-320380010145
008-320380010008	033-320380010033	059-320380010059	087-320380010087	118-320380010118	146-320380010146
009-320380010009	034-320380010034	060-320380010060	088-320380010088	119-320380010119	147-320380010147
010-320380010010	035-320380010035	062-320380010062	089-320380010089	120-320380010120	148-320380010148
011-320380010011	036-320380010036	063-320380010063	091-320380010091	122-320380010122	149-320380010149
012-320380010012	037-320380010037	064-320380010064	092-320380010092	123-320380010123	151-320380010151
013-320380010013	038-320380010038	065-320380010065	093-320380010093	124-320380010124	153-320380010153
014-320380010014	039-320380010039	067-320380010067	095-320380010095	125-320380010125	154-320380010154
015-320380010015	040-320380010040	068-320380010068	096-320380010096	126-320380010126	155-320380010155
016-320380010016	041-320380010041	069-320380010069	097-320380010097	127-320380010127	156-320380010156
017-320380010017	042-320380010042	070-320380010070	098-320380010098	128-320380010128	157-320380010157
018-320380010018	043-320380010043	071-320380010071	099-320380010099	129-320380010129	158-320380010158
019-320380010019	044-320380010044	072-320380010072	100-320380010100	130-320380010130	159-320380010159
020-320380010020	045-320380010045	073-320380010073	101-320380010101	131-320380010131	160-320380010160
021-320380010021	046-320380010046	074-320380010074	102-320380010102	132-320380010132	161-320380010161
022-320380010022	047-320380010047	075-320380010075	103-320380010103	133-320380010133	163-320380010163
023-320380010023	048-320380010048	076-320380010076	104-320380010104	136-320380010136	165-320380010165
024-320380010024	049-320380010049	077-320380010077	105-320380010105	137-320380010137	166-320380010166
025-320380010025	050-320380010050	078-320380010078	106-320380010106	138-320380010138	
026-320380010026	051-320380010051	079-320380010079	107-320380010107	139-320380010139	
108-320380010108	109-320380010109	115-320380010115	121-320380010121	134-320380010134	

Nota: El presente Plano se complementa con el Catalogo de Monumentos Históricos del Estado de Zacatecas, Delegación INAH Zacatecas

Simbología Base:

Límites
- Estatal
- Municipal
- Localidad
- Traza Urbana
- Zona Típica

Medio Natural
- Canal
- Área de Cultivo
- Curvas de nivel cada 10 m.
- Curvas de nivel cada 50 m.
- Presa
- Corriente de Agua Perenne
- Corriente de Agua Intermitente
- Cuerpo de Agua Perenne
- Cuerpo de Agua Intermitente
- Manantial

Infraestructura
- Puentes
- Línea de Energía Eléctrica
- Línea de Comunicación
- Pista de Aviación
- Acueducto

Vías de Comunicación
- Federal
- Estatal
- Municipal
- Brecha
- Vereda
- Vía Férrea

Escala gráfica: 0 50 100 150 200 Metros

Escala numérica : 1:2,000

Fecha: Noviembre 2015 - Agosto 2016

VIENTOS DOMINANTES

N

Elaborado por:

ICOMOS MÉXICO

Fuentes:
-INEGI:
-CONJUNTO DE DATOS VECTORIALES TOPONÍMICOS DE LA CARTA TOPOGRÁFICA F14A72 ESCALA 1:50 000 SERIE III, EN FORMA DIGITAL, EDICIÓN 2014
-CENSO DE POBLACIÓN Y VIVIENDA 2010
-MANUAL PARA LA EDICIÓN DIGITAL DE LA CARTA TOPORÁFICA
-INSTANCIAS DE GOBIERNO
-SECRETARÍA DE INFRAESTRUCTURA
-DIRECCIÓN DE CATASTRO Y REGISTRO PÚBLICO
-DIRECCIÓN DE DESARROLLO URBANO, GOBIERNO DE ZACATECAS
-JUNTA ESTATAL DE PROTECCIÓN Y CONSERVACIÓN DE MONUMENTOS Y ZONAS TÍPICAS DEL ESTADO DE ZACATECAS
-H. AYUNTAMIENTO DE PINOS 2013 - 2016
-SISTEMA DE PROYECCIÓN: UNIVERSAL TRANSVERSA DE MERCATOR ZONA 14N
-DATUM: ITRF08

Nombre:

Monumentos INAH

Clave:

D-04

Lic. Miguel A. Alonso Reyes
Gobernador del Estado de Zacatecas

C.P. Hermino Briones Oliva
Presidente Municipal de Pinos

Arq. José Francisco Ibargüengoytia Borrego
Secretario de Infraestructura del Gobierno del Estado de Zacatecas

Ing. Rafael Sánchez Preza
Director General de la Junta de Protección y Conservación de Monumentos y Zonas Típicas de Zacatecas