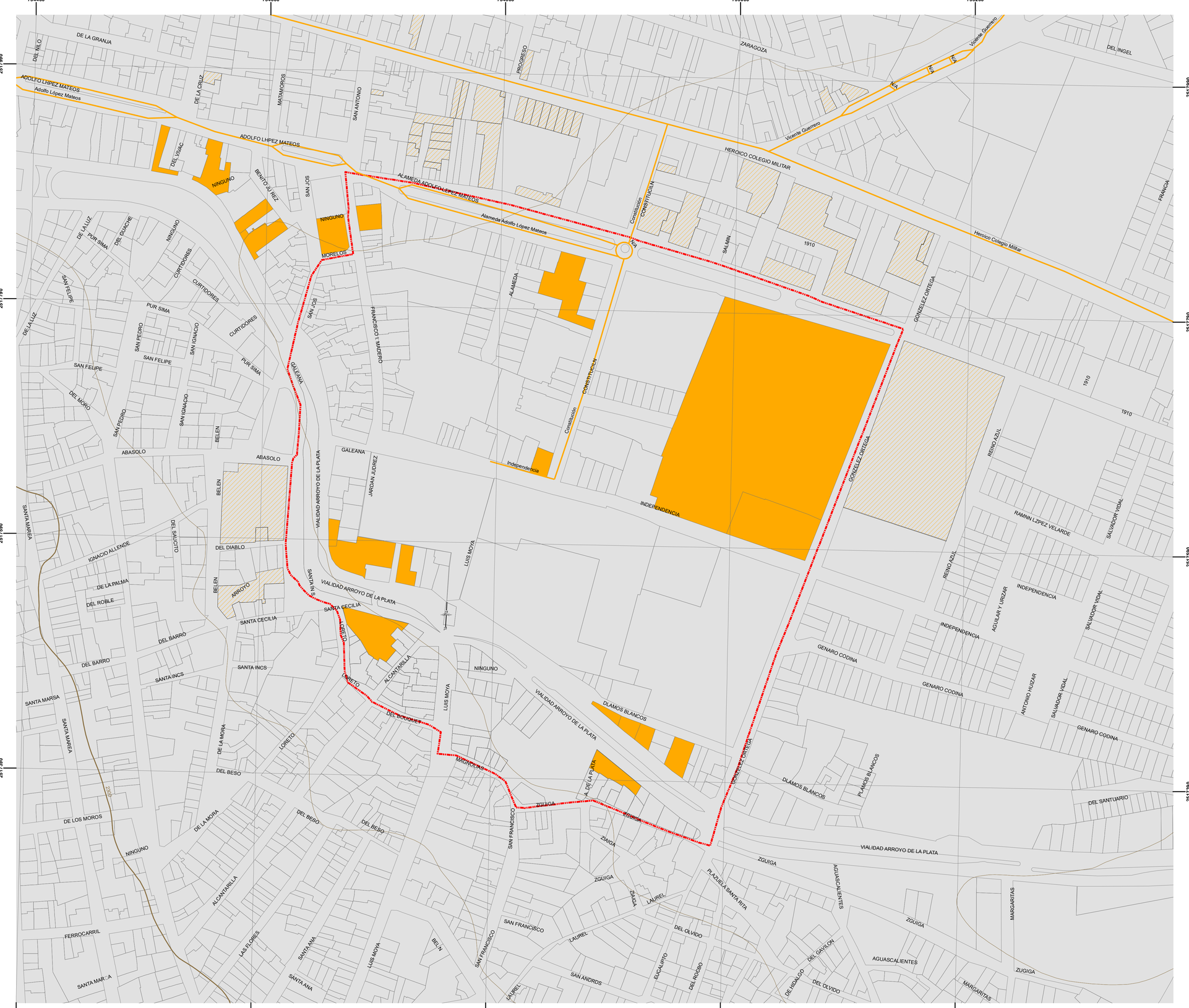

GOBIERNO DEL ESTADO
2010-2016

Ciudad Guadalupe
Ayuntamiento 2013-2016

SINFRA
SECRETARÍA DE INFRAESTRUCTURA

ZACATECAS
GOBIERNO DEL ESTADO

JUNTA DE PROTECCION Y CONSERVACION DE MONUMENTOS Y ZONAS TIPICAS DEL ESTADO

P.P.D.U. DEL POLÍGONO DECLARADO COMO ZONA TÍPICA DEL MUNICIPIO DE GUADALUPE, ZAC.

Localización

Estado | Municipio | Localidad

Simbología temática:

PREDIOS QUE NECESITAN ACTUALIZACIÓN

- Predios por actualizar
- Predios por actualizar que complementa el contexto de la Zona Típica

Nota: Los predios por actualizar son aquellos que durante el levantamiento de campo se encontraron subdivididos, con respecto a la base cartográfica de catastro.

Simbología Base:

Límites
- Estatal
- Municipal
- Traza Urbana
- Localidad
- Zona Típica

Medio Natural
- Canal
- Área de Cultivo
- Curvas de nivel cada 10 m.
- Curvas de nivel cada 50 m.
- Presa
- Corriente de Agua Perenne
- Corriente de Agua Intermitente
- Cuerpo de Agua Perenne
- Cuerpo de Agua Intermitente
- Manantial

Infraestructura
- Puentes
- Línea de Energía Eléctrica
- Línea de Comunicación
- Pista de Aviación
- Acueducto

Vías de Comunicación
- Federal
- Estatal
- Municipal
- Brecha
- Vereda
- Vía Férrea

Escala gráfica: 0 25 50 75 100 Metros

Escala numérica : 1:1,500

Fecha: Julio-Agosto 2016

VIENTOS DOMINANTES

N

Elaborado por:
Actualizado por la Secretaría de Infraestructura, Dirección de Desarrollo Urbano- CITE

Fuentes:
INEGI:
- CONJUNTO DE DATOS VECTORIALES TOPONÍMICOS DE LA CARTA TOPOGRÁFICA F13B58, EN FORMA DIGITAL,EDICIÓN 2014, ESCALA 1:20 000
- CENSO DE POBLACIÓN Y VIVIENDA 2010
- MANUAL PARA LA EDICIÓN DIGITAL DE LA CARTA TOPOGRÁFICA

INSTANCIAS DE GOBIERNO:
- SECRETARÍA DE INFRAESTRUCTURA
- DIRECCIÓN DE CATASTRO Y REGISTRO PÚBLICO
- DIRECCIÓN DE DESARROLLO URBANO, GOBIERNO DE ZACATECAS
- JUNTA ESTATAL DE PROTECCIÓN Y CONSERVACIÓN DE MONUMENTOS Y ZONAS TÍPICAS DEL ESTADO DE ZACATECAS
- H.AYUNTAMIENTO DE GUADALUPE 2013 - 2016

SISTEMA DE PROYECCIÓN : UNIVERSAL TRANSVERSA DE MERCATOR ZONA 13N
DATUM: ITRF08

Nombre:
Predios por actualizar

Clave:
D-02

Lic. Miguel A. Alonso Reyes
Gobernador del Estado de Zacatecas

Lic. Roberto Luévano Ruiz
Presidente Municipal de Guadalupe

Arq. José Francisco Ibargüengoytia Borrego
Secretario de Infraestructura del Gobierno del Estado de Zacatecas

Ing. Rafael Sánchez Preza
Director General de la Junta de Protección y Conservación de Monumentos y Zonas Típicas de Zacatecas