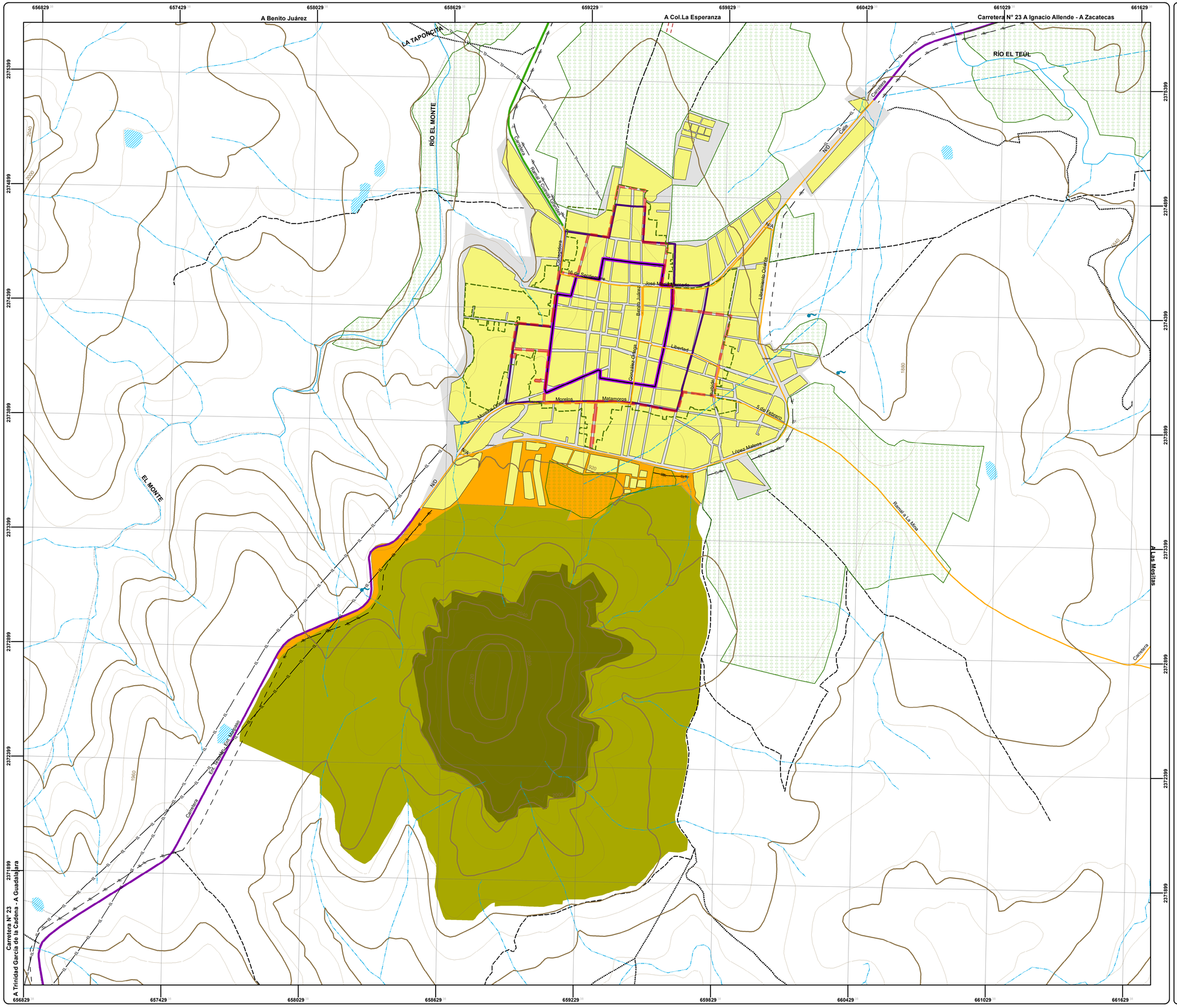

GOBIERNO DEL ESTADO
2010-2016

TEÚL DE GONZÁLEZ ORTEGA
Haciendo Historia
GOBIERNO MUNICIPAL
2013 - 2016

SINFRA SECRETARÍA DE INFRAESTRUCTURA
ZACATECAS GOBIERNO DEL ESTADO
JUNTA DE PROTECCIÓN Y CONSERVACIÓN DE MONUMENTOS Y ZONAS TÍPICAS DEL ESTADO

PROGRAMA PARCIAL DE DESARROLLO URBANO DEL POLÍGONO DECLARADO ZONA DE MONUMENTOS Y DE LAS ÁREAS DE VALOR AMBIENTAL DE LA CABECERA MUNICIPIO DE TEÚL DE GONZÁLEZ ORTEGA, ZAC.

Localización

Simbología temática:

Zona de Monumentos

- Zona de Monumentos
- Zona B

Zona de Monumento Natural del Cerro del Teúl

- A Zona de interés natural y arqueológico
- B Zona de protección ecológica y potencial arqueológico
- C Zona de amortiguamiento de interés natural y paisajístico

- Centro histórico INAH
- Centro histórico Carta Urbana 2005-2015
- Zona de transición carta urbana 2005-2015

Simbología Base:

Límites
- Estatal
- Municipal
- Localidad
- Traza Urbana
- Zona de Monumentos

Medio Natural
- Canal
- Área de Cultivo
- Curvas de nivel cada 20 m.
- Curvas de nivel cada 40 m.
- Presa
- Corriente de Agua Perenne
- Corriente de Agua Intermitente
- Cuerpo de Agua Perenne
- Cuerpo de Agua Intermitente
- Manantial

Infraestructura
- Puentes
- Línea de Energía Eléctrica
- Línea de Comunicación
- Pista de Aviación
- Acueducto

Vías de Comunicación
- Federal
- Estatal
- Municipal
- Brecha
- Vereda
- Vía Férrea

Escala gráfica: 0 150 300 450 600 Metros

Escala numérica : 1:7,500

Fecha: Agosto 2016

VIENTOS DOMINANTES

N

Elaborado por:

- H. AYUNTAMIENTO DE TEÚL DE GONZÁLEZ ORTEGA 2013 - 2016
SUBDIRECCIÓN DE CONSERVACIÓN DEL H. AYUNTAMIENTO.
CENTRO INAH DELEGACIÓN ZACATECAS
SINFRA CITE- DESARROLLO URBANO

Fuentes:
-INEGI:
- CONJUNTO DE DATOS VECTORIALES TOPONÍMICOS DE LA CARTA TOPOGRÁFICA F13D35 ESCALA 1:50 000 SERIE III, EN FORMA DIGITAL, EDICIÓN 2014
-CENSO DE POBLACIÓN Y VIVIENDA 2010
-MANUAL PARA LA EDICIÓN DIGITAL DE LA CARTA TOPOGRÁFICA
-INSTANCIAS DE GOBIERNO
-SECRETARÍA DE INFRAESTRUCTURA
-DIRECCIÓN DE CATASTRO Y REGISTRO PÚBLICO
-DIRECCIÓN DE DESARROLLO URBANO, GOBIERNO DE ZACATECAS
-JUNTA ESTATAL DE PROTECCIÓN Y CONSERVACIÓN DE MONUMENTOS Y ZONAS TÍPICAS DEL ESTADO DE ZACATECAS
- H. AYUNTAMIENTO DE TEÚL DE GONZÁLEZ ORTEGA 2013 - 2016
-SISTEMA DE PROYECCIÓN: UNIVERSAL TRANSVERSA DE MERCATOR ZONA 13N
-DATUM: ITRF08

Nombre:

Delimitaciones existentes

Clave:

D-02

Lic. Miguel A. Alonso Reyes
Gobernador del Estado de Zacatecas

Ing. José Humberto Muro Cortés
Presidente Municipal de Teúl de González Ortega

Arq. José Francisco Ibargüengoytia Borrego
Secretario de infraestructura del Gobierno del Estado de Zacatecas

Ing. Rafael Sánchez Preza
Director general de la Junta de Protección y Conservación de Monumentos y Zonas Típicas de Zacatecas