SECRETARÍA DE OBRAS PÚBLICAS
DIRECCIÓN DE PLANEACIÓN (DESARROLLO URBANO)

GOBIERNO DEL ESTADO DE ZACATECAS

H. AYUNTAMIENTO DE TRINIDAD GARCIA DE LA CADENA

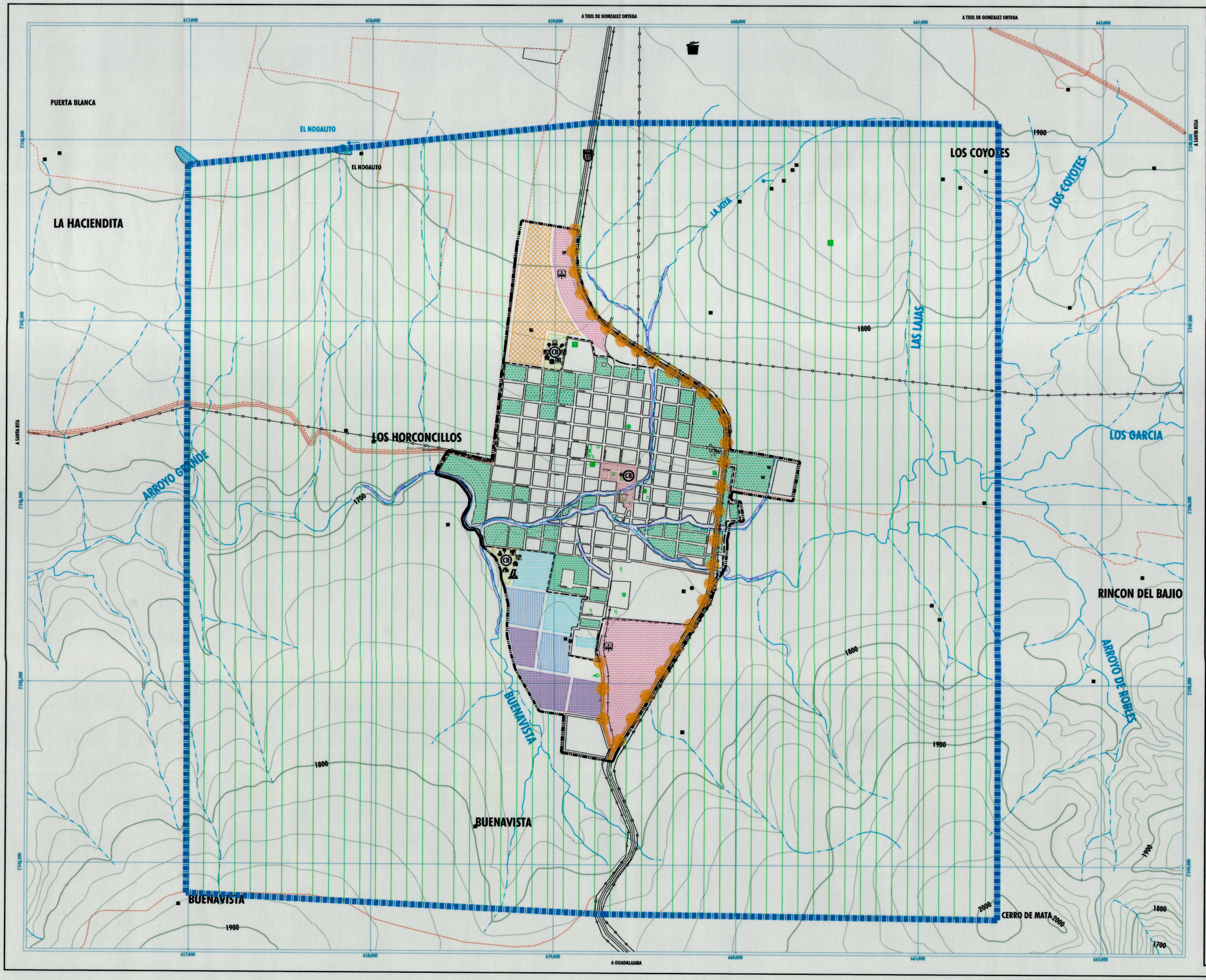

SIMBOLOGÍA:

COMPATIBILIDAD DE USOS Y DESTINOS

P - PERMITIDO
C - CONDICIONADO
I - PROHIBIDO

USOS Y DESTINOS / DISTRITOS Y NUCLEOS CONURBADORES	HABITACIONAL	MIXTO.	PRESERVACIÓN ECOLÓGICA	CENTRO URBANO.	CENTRO HISTORICO.	CORREDOR URBANO.	CENTRO DE BARRIO.
VIVIENDA UNIFAMILIAR ALTA	C	I	I	P	P	I	C
VIVIENDA UNIFAMILIAR MEDIA	P	I	I	P	C	I	C
VIVIENDA UNIFAMILIAR BAJA	P	I	I	P	C	I	C
VIVIENDA PLURIFAMILIAR	I	I	I	I	I	I	I
VIVIENDA PRADERA	I	I	I	I	I	I	I
VIVIENDA MEDIA	I	P	I	I	I	P	I
VIVIENDA LUJOSA	I	P	I	I	I	P	I
AGROINDUSTRIA	I	C	C	I	I	I	I
OFICINAS	C	C	I	C	C	C	P
EDUCACIÓN	C	C	I	C	C	C	P
CULTURA	C	C	I	P	C	C	P
SALUD	C	C	I	C	C	C	P
ASISTENCIA	C	C	I	C	C	C	P
COMERCIO DEPARTAMENTAL O ESPECIALIZADO	C	C	I	P	I	P	P
COMERCIO AL MENUDEO	C	C	I	C	I	C	P
ABASTO	C	C	I	C	I	C	I
COMERCIALIZACIÓN	C	C	I	C	I	C	I
TRANSPORTE	I	C	I	C	I	C	P
ALMACENAMIENTO	I	P	I	C	I	C	P
GASOLINERA	C*	C	I	C	I	C	C*
RECREACIÓN Y DEPORTE	C	C	I	C	C	C	P
PREFABRICACIÓN Y TIRAJE DE ALUMINIO	C	C	I	C	C	C	C
TURISMO	C	C	C	C	C	C	C
TRABAJO ZOOTÉCNICO	I	C	C	C	C	C	C
CONFIANZA Y ESPECTÁCULOS	I	C	C	C	I	C	C
RELIGIOSO	I	C	C	I	I	C	C
ESPECIAL	I	C	C	I	I	C	I
INDUSTRIA	I	C	C	I	I	C	I
CEMENTERIO	I	C	C	I	I	C	I
SERVICIOS DE ASEO	C	C	I	C	C	C	C
SERVICIOS DE EMPRESA	C	C	I	C	C	C	C
CULTO	C	C	I	C	C	C	C
INVESTIGACIÓN	C	C	C	C	C	C	C
INFRAESTRUCTURA	C	C	C	C*	C*	C	C
ALIMENTOS CONAMINADOS	I	C	C	I	I	I	I
ACTIVIDADES DERRATING	I	C	C	I	I	I	I
DEPÓSITO DE DESECHOS	I	C	C	I	I	I	I
AEROPUERTO	I	I	P	I	I	I	I

EXCEPTO GRANJAS DE animales O CAUDAL.

EN SU MOMALIDAD DE PLANTA DE ASFOMIXTO Y SITIO DE EASEL.

ENCLAMENTO EN SU MODALIDAD DE CASERO DE VIGILANCIA.

ENCLAMENTO EN SU MODALIDAD DE DEMITEL.

ENCLAMENTO EN SU MODALIDAD DE ESTACIONES DE HOMOTIERO.

EXCEPTO AEREAS DE TELEFONIA CELULAR O ELEVO.

ENCLAMENTO EN LA MODALIDAD DE VIVERO.

PROPUESTA DE OCUPACIÓN DEL DISTRITO HABITACIONAL

CORTO PLAZO 2010 - 2013 | MEDIANO PLAZO 2013 - 2016 | LARGO PLAZO 2016 - 2020 | ESPECIAL PLAZO 2020 - 2030 | REHABILITACIÓN URBANA

DENSIDADES EN LA OCUPACIÓN DEL DISTRITO HABITACIONAL

B = BAJA (MENOR A 100 HAB./HECTAREA). M = MEDIA (DE 101 A 200 HAB./HECTAREA). A = ALTA (DE 201 A 400 HAB./HECTAREA).

BASICA:

VIAS TERRESTRES
- CARRETERA
- TERRACERIA
- BRECHA
- VEREDA

LINEAS DE CONDUCCION
- TELEFONICA
- TELEGRAFICA
- ELECTRICA

CURVAS DE NIVEL:
- CUMBRE - PRIMARIA
- SECUNDARIA

RASGOS HIDROGRÁFICOS
- CUERPO DE AGUA PERENE
- CUERPO DE AGUA INTERMITENTE
- ZONA INUNDABLE
- ZONA DE ESCURRIMIENTO
- DESPLAYADERO
- SALTO DE AGUA
- CANAL
- PRESA
- BORDO
- ALAMBRADO SUPERFICIAL
- ACUEDUCTO SUBTERRANEO

LÍMITES
- AREA URBANA ACTUAL
- AREA URBANA PROPUESTA
- AREA DE ESTUDIO
- LIMITE DE CENTRO DE POBLACION

URBANOS
- TRAZA URBANA
- CASAS AISLADAS

EQUIPAMIENTO EXISTENTE

EDUCACIÓN
- PREESCOLAR
- ESCUELA PRIMARIA
- ESCUELA SECUNDARIA
- COLEGIO DE BACHILLERES (CONAIT)

CULTURA
- CASA DE CULTURA

SALUD
- CENTRO DE SALUD

ASISTENCIA SOCIAL
- CENTRO DE ATENCION MUNICIPAL

COMUNICACIONES
- CORREOS

RECREACIÓN
- JARDIN

DEPORTE
- CENTRO DEPORTIVO
- LIENZO CHARRO
- CANCHA DE FUTBOL RAPIDO

SERVICIOS URBANOS
- ESTACION DE SERVICIO GASOLINERA
- CUARTELERIA DE POLICIA Y DEFENSA COMUNITARIA

ADMINISTRACIÓN PÚBLICA
- PRESIDENCIA MUNICIPAL

OTROS
- CASA DE ADOBE
- TEMPLO
- PANTEON

DESTINOS DE EQUIPAMIENTO

EDUCACION
- CENTRO DE IDIOMAS
- CENTRO DE CÓMPUTO PARA EDUCACION A DISTANCIA
- BIBLIOTECA
- MUSEO COMUNITARIO
- CASA DE ARTES Y OFICIOS

SALUD
- CLINICA VETERINARIA

ASISTENCIA SOCIAL
- CENTRO DE IDIOMAS
- CENTRO SOCIAL POPULAR
- CENTRO DE DESARROLLO DE LA MUJER
- CASA DE DIA PARA PERSONAS CON DEFICIENCIA AUDITIVA

TRANSPORTE
- PARADEROS DE AUTOBUSES

RECREACION
- JARDIN VECINAL
- PARQUE VECINAL
- CANCHAS DE USO MULTIPLE

ADMINISTRACION
- REPRESENTANTE DE PRESIDENCIA MUNICIPAL

SERVICIOS URBANOS
- CONCENTRACION DE RELLENO SANITARIO

FUENTES:
- INEGI, CARTA TOPOGRÁFICA F13D45
- INEGI, ORTOFOTOS DIGITALES F13D45Y F13D46C
- INEGI, IMAGEN SATELITAL DE LA CARTA TOPOGRÁFICA F13D45.
- INEGI, DATOS VECTORIALES F13D45.
- INEGI, DATOS TOPONIMICOS F13D45.
- SECRETARIA DE OBRAS PUBLICAS DE GOBIERNO DEL ESTADO.
- PRESIDENCIA MUNICIPAL DE TRINIDAD GARCIA DE LA CADENA.
- DELIMITACION DEL CENTRO HISTORICO POR EL INAH

NOTAS:
1.- INFORMATICA DE CURVAS DE NIVEL 10.MTS.
2.- EL LÍMITE DE LA MANCHA URBANA ACTUAL SE TOMARON COMO BASE LOS LÍMITES DE LOS AGEBS DE INEGI.
3.- PROYECCION Y COORDENA UNIVERSAL TRANSVERSA DE MERCATOR ZONA17.

CUADROS DE LOCALIZACION

ESTADO | MUNICIPIO | LOCALIDAD

ESCALA GRAFICA:

ESCALA:	FECHA:	ELABORO:
1 : 15,000	AGOS . 2010	DEPARTAMENTO DE PLANEACION URBANA

APROBO: ARQ. HUGO GALVEZ MONTAÑO
REVISO: ARQ. MARIA GUADALUPE LOPEZ MACIAS
SOMETE: ARQ. NORCY RIVERA CARLOS, ING. CARLO ALBERTO MORALES ORTIZ

Viento dominante.

SECRETARIA DE OBRAS PUBLICAS DE GOBIERNO DEL ESTADO
DIRECCION DE PLANEACION Y DESARROLLO URBANO
DIRECCION DE OBRAS PUBLICAS MUNICIPALES

PROGRAMA DE DESARROLLO URBANO DEL CENTRO DE POBLACION DE TRINIDAD GARCIA DE LA CADENA 2010 - 2030

CARTA URBANA

AMALIA D. GARCIA MEDINA
GOBERNADORA DEL ESTADO DE ZACATECAS

LIC. OCTAVIO MACIAS SOLIS
SECRETARIO GENERAL DE GOBIERNO

C. MARIO CASTRO GUZMAN
PRESIDENTE MUNICIPAL DE TRINIDAD GARCIA DE LA CADENA

ARQ. HECTOR CASTAÑEDO QUIRARTE
SECRETARIO DE OBRAS PUBLICAS