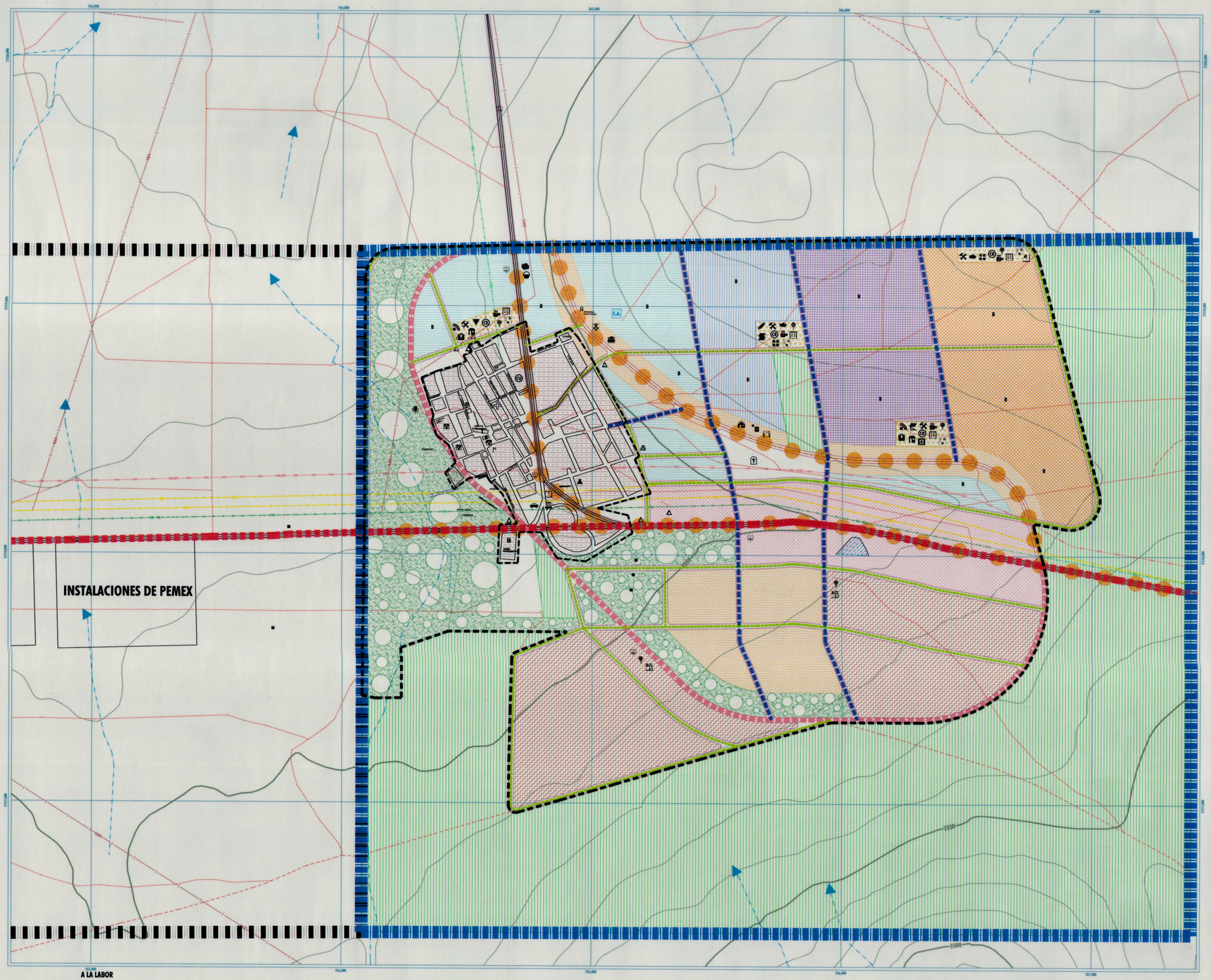

GOBIERNO DEL ESTADO DE ZACATECAS

H. AYUNTAMIENTO DE GUADALUPE

SIMBOLOGÍA:

COMPATIBILIDAD DE USOS Y DESTINOS

P - PERMITIDO
C - CONDICIONADO
I - PROHIBIDO

USOS Y DESTINOS	DISTRITOS Y NÚCLEOS ONDIVIDUALES	HABITACIONAL	COMERCIO Y OFICINAS	SERVICIOS	PARQUE URBANO	INDUSTRIA	PRESERVACIÓN ECOLÓGICA	CENTRO URBANO	CORREDOR URBANO	CENTRO DE BARRIO
VIVIENDA DENSIDAD ALTA	C	C	C	C	C	C	I	C	C	C
VIVIENDA DENSIDAD MEDIA	C	C	C	C	C	C	I	C	C	C
VIVIENDA DENSIDAD BAJA	C	C	C	C	C	C	I	C	C	C
VIVIENDA CAMPESTRE	C	C	C	C	C	C	I	C	C	C
INDUSTRIA PESADA	C	C	C	C	C	P	I	C	C	C
INDUSTRIA MEDIA	C	C	C	C	C	P	I	C	C	C
INDUSTRIA LIGERA	C	C	C	C	C	P	I	C	C	C
AGROINDUSTRIA	C	C	C	C	C	C	I	C	C	C
OFICINA	C	C	C	C	C	C	I	C	C	P
EDUCACIÓN	C	C	C	C	C	C	I	C	C	P
CULTURA	C	C	C	C	C	C	I	C	C	P
SALUD	C	C	C	C	C	C	I	C	C	P
ASISTENCIA	C	C	C	C	C	C	I	C	C	P
COMERCIO DEPARTAMENTAL O ESPECIALIZADO	C	C	C	C	C	C	I	C	C	P
COMERCIO AL DETALLE	C	C	C	C	C	C	I	C	C	P
ABASTO	C	C	C	C	C	C	I	C	C	P
COMUNICACIÓN	C	C	C	C	C	C	I	C	C	P
TRANSPORTE	C	C	C	C	C	C	I	C	C	P
MANTENIMIENTO	C	C	C	C	C	C	I	C	C	P
SEGURIDAD	C	C	C	C	C	C	I	C	C	P
RECREACIÓN Y DEPORTE	C	C	C	C	C	C	I	C	C	P
PREPARACIÓN Y VENTA DE ALIMENTOS	C	C	C	C	C	C	I	C	C	P
HOTEL	C	C	C	C	C	C	I	C	C	P
TRABAJO SOCIOTÉCNICO	C	C	C	C	C	C	I	C	C	P
CONFERENCIA Y ESPECTÁCULOS	C	C	C	C	C	C	I	C	C	P
RELIGIOSO	C	C	C	C	C	C	I	C	C	P
ESPERA	C	C	C	C	C	C	I	C	C	P
INHUMACIÓN	C	C	C	C	C	C	I	C	C	P
CREMACIÓN	C	C	C	C	C	C	I	C	C	P
SERVICIOS DE ASEO	C	C	C	C	C	C	I	C	C	P
SERVICIOS DE LIMPIEZA	C	C	C	C	C	C	I	C	C	P
CEMENTERIO	C	C	C	C	C	C	I	C	C	P
INVESTIGACIÓN	C	C	C	C	C	C	I	C	C	P
INFRAESTRUCTURA	C	C	C	C	C	C	I	C	C	P
ELEMENTOS ORNAMENTALES	C	C	C	C	C	C	I	C	C	P
ACTIVIDADES EXTRACTIVAS	C	C	C	C	C	C	I	C	C	P
DEPOSITO DE DESECHOS	C	C	C	C	C	C	I	C	C	P
AGROPECUARIO	C	C	C	C	C	C	I	C	C	P

PROPUESTA DE OCUPACIÓN DEL DISTRITO HABITACIONAL

CORTO PLAZO 2007 - 2010 | MEDIANO PLAZO 2010 - 2015 | LARGO PLAZO 2015 - 2017 | PLAZO ESPECIAL 2017 - 2030

DENSIDADES EN LA OCUPACIÓN DEL DISTRITO HABITACIONAL

B = BAJA (MENOR A 100 HAB./HECTAREA). M = MEDIA (DE 101 A 200 HAB./HECTAREA). A = ALTA (DE 201 A 400 HAB./HECTAREA).

BASICA:

VIAS TERRESTRES:
- CARRETERA
- TERRACERIA
- BRECHA
- VEREDA
- VIA DE FERROCARRIL

LINEAS DE CONDUCCIÓN:
- TELEFÓNICA
- TELEGRÁFICA
- ELÉCTRICA
- ELÉCTRICA TORRES
- FIBRA ÓPTICA

CURVAS DE NIVEL:
- PRIMARIA
- SECUNDARIA

LÍMITES:
- ÁREA URBANA ACTUAL
- ÁREA URBANA PROPUESTA
- ÁREA DE ESTUDIO

RASGOS HIDROGRÁFICOS:
- CUERPO DE AGUA PERENE
- CUERPO DE AGUA INTERM.
- CORRIENTE PERENE
- CORRIENTE INTERMITENTE
- SALTO DE AGUA
- CANAL
- PRESA
- BORDO
- ACUEDUCTO SUPERFICIAL
- ACUEDUCTO SUBTERRANEO

EQUIPAMIENTO EXISTENTE

- ESCUELA
- TEMPLO
- MERCADO
- CEMENTERIO
- LUGAR CIVICO
- PRESIDENCIA MUNICIPAL
- CENTRO DE SALUD
- JARDIN
- CENTRO DEPORTIVO
- ASILO DE ANCIANOS
- CASA DE LA CULTURA
- BASURERO MUNICIPAL
- UNIDAD DEPORTIVA
- CENTRAL DE AUTOBUSES
- UNIÓN GANADERA
- OFICINAS DE SAGARPA

PROYECTO VIAL

VIALIDADES
- ACCESO CONTROLADO.
- ARTERIA PRINCIPAL.
- AVENIDA DE GRAN VOLUMEN.
- VIALIDAD PRIMARIA
- VIALIDAD SECUNDARIA

PUENTE VEHICULAR.

PUENTE PEATONAL.

DESTINOS DE EQUIPAMIENTO

EDUCACION
- JARDIN DE NIÑOS.
- ESCUELA PRIMARIA.
- ESCUELA DE ALFABETIZACIÓN.
- ESCUELA PREPARATORIA
- ESCUELA DE CAPACITACIÓN PARA EL TRABAJO.
- ESCUELA DE ALFABETIZACION

CULTURA
- BIBLIOTECA
- CASA DE LA CULTURA
- AUDITORIO
- MUSEO COMUNITARIO

SALUD
- CLINICA I.M.S.S.

ASISTENCIA SOCIAL
- CASA DE ATENCION INFANTIL
- CENTRO DE DESARROLLO COMUNITARIO
- CENTRO SOCIAL POPULAR
- SALON DE USOS MULTIPLES
- UNIDAD BASICA DE REHABILITACIÓN FÍSICA
- VILLA PARA ADULTOS

COMERCIO
- TIANGUIS.
- MERCADO.

COMUNICACION
- CORREOS
- TELEGRAFOS
- CAFE INTERNET

TRANSPORTE
- SITIO DE TAXIS
- PARADERO DE AUTOBUSES FORÁNEOS Y SUBURBANOS

RECREACIÓN
- JARDIN VECINAL
- JUEGOS INFANTILES.

DEPORTE
- CANCHA DE USOS MULTIPLES
- CANCHA DE FUTBOL RAPIDO
- BERBOTE

SERVICIOS URBANOS.
- OFICINAS MUNICIPALES

FUENTES:

- INEGI, IMAGEN DIGITAL DE LA CARTA TOPONÍMICA F13B58 Y F13B68.
- INEGI, DATOS VECTORIALES EN FORMATO DIGITAL DE LAS CARTAS F13B58 Y F13B68.
- INEGI, DATOS TOPÓNIMOS, EN FORMATO DIGITAL DE LAS CARTAS F13B58 Y F13B68.
- SECRETARIA DE OBRAS PÚBLICAS DE GOBIERNO DEL ESTADO.
- PRESIDENCIA MUNICIPAL DE GUADALUPE.

NOTAS:

1.- GEOREFERENCIA DE CURVAS DE NIVEL: 10 MTS.

2.- EL LÍMITE DE LA MANCHA URBANA ACTUAL SE TOMARÓN COMO BASE LOS LÍMITES DE LOS AGEBS DE INEGI.

4.- PROYECCIÓN Y CUADRÍCULA UNIVERSAL TRANSVERSA DE MERCATOR UAMT.

CUADROS DE LOCALIZACION

ESTADO | MUNICIPIO | LOCALIDAD

ESCALA GRÁFICA: 0 50 100 150 200 250 300 350 400 450 500

ESCALA:	FECHA:	ELABORÓ:	APROBÓ:	REVISÓ:	DIBUJÓ:
1 : 7,500	27 - AGOSTO - 2007	DEPARTAMENTO DE PLANEACIÓN URBANA	ARQ. DORIS SALAZAR MONTALVO	ARQ. Ma. GUADALUPE LÓPEZ SANCHEZ	ARQ. CARLOS ALBERTO RODRIGUEZ OTERO

Vientos Alisios

Oriente

SECRETARIA DE OBRAS PUBLICAS DE GOBIERNO DEL ESTADO
DIRECCION DE OBRAS PUBLICAS MUNICIPALES

PROGRAMA DE DESARROLLO URBANO DEL CENTRO SANTA MONICA GPE. ZAC. 2007 - 2030

CARTA URBANA

Amalia D. García Medina
Gobernadora del Estado de Zacatecas

Luis Gerardo Romo Fonseca
Secretario General de Gobierno

Jesús Luis Martínez Rodríguez
Presidente Municipal de Guadalupe

Arq. Héctor Castañeda Quirarte
Secretario de Obras Públicas

SECRETARIA DE OBRAS PUBLICAS